



S.A.R.L. au capital de 7 620 €
22, rue de chantepie
37300 JOUE-LES-TOURS
02.47.67.81.81
FAX : 02.47.67.42.25
e-mail : info@2cbi.fr



Un temps de gestion administrative réduit...
Pour un temps plus grand consacré aux plus petits !

Le logiciel fonctionne
sous environnement
Windows
et intègre sa propre base de
données

Fonctionnalités du logiciel *PlannAO*[®]

PRINCIPALES FONCTIONS

- Planning journalier des enfants et du personnel
- Recherche des places disponibles et affichage des taux d'occupations
- Dossier pré inscription /admission
- Fiche enfant/famille/tuteur
- Personnes autorisées / à contacter en cas d'urgence
- Autorisations diverses (sorties, presse, photos...)
- Dossier médical
- Dossier alimentation
- Gestion de l'autonomie
- Gestion des contrats
- Gestion des groupes d'enfants
- Facturation mensuelle/à la carte/par mode d'accueil/période
- Règlements
- Suivi des impayés
- Attestations fiscales
- Statistiques – bilans données CAF
- Possibilité de pointage autonome des entrées/sorties par les familles sur écran tactile



Borne de pointage
à écran tactile

Saisies simples, contrôles en temps réel,
gestion des plannings paramétrable (10,15,20 ou 30min)...





Quelques Fonctions en images de PlannAO®

Tarif 2017
240€ HT

Planning d'accueil annuel de la structure avec affichage de statistiques (jours et heures ouvrés, capacité...)

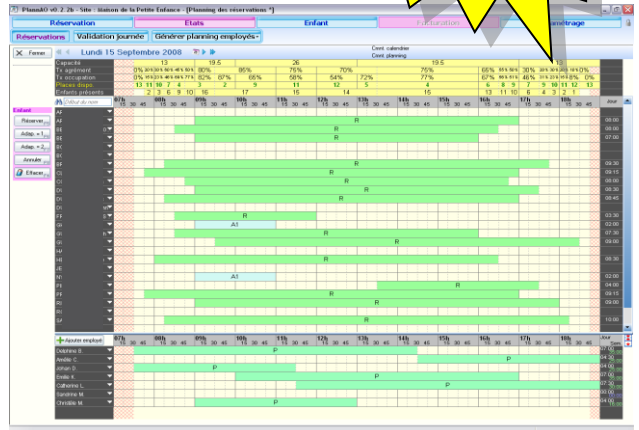

Planning des réservations avec affichage en temps réel du taux d'occupation, du taux d'agrèments, des places disponibles, du nombre d'enfants présents, etc. Avec possibilité d'afficher le planning des employés simultanément. Visualisation instantanée en cas d'absence imprévue d'un membre du personnel.

Validation de la journée avec gestion des anomalies (arrivée enregistrée avec absence de départ...)

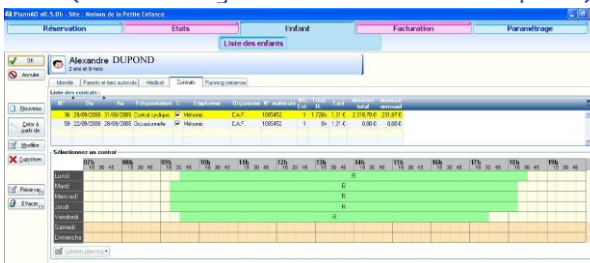

Listing des enfants avec possibilité d'affichage de photos (portraits) des enfants. Affichage et possibilité de tri par dates de naissances, âge, type de contrat, date de fin de contrat, groupe...

Gestion du type de contrat (cyclique, atypique, périodique) et aide à la planification (semaine type)

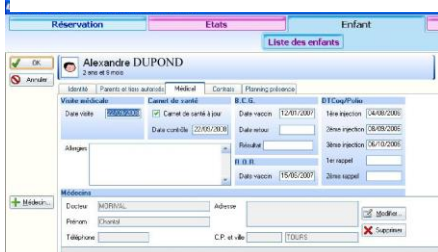

Fiche médicale : Vaccins, allergies, médecin de famille, visites médicales...

Les données confidentielles sont protégées par mot de passe

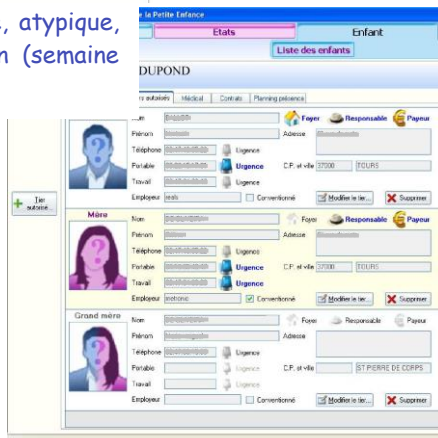

Fiche des tuteurs et personnes autorisées avec possibilité d'insérer une photographie via une Webcam. Gestion des personnes à prévenir en cas d'urgence, etc.



Fiche identité de l'enfant comprenant la gestion de l'autonomie, des repas, les autorisations de sorties, de droits à l'image, d'hospitalisation, etc.

N'hésitez pas à nous contacter pour une prise en charge par des organismes de financements